



PARECER DE ANÁLISE DAS AMOSTRAS

Pregão Eletrônico nº 065/2022

Processo Administrativo nº 110/2022

OBJETO: Contratação de empresa para fornecimento de cestas básicas em atendimento às famílias em situação de vulnerabilidade no Município de Marmeleiro.

I - Da Consulta

Conforme em edital a empresa vencedora do certame deveria apresentar a amostra do item do ANEXO I, SOB PENA DE DESCLASSIFICAÇÃO, caso solicitada, para o Setor de Licitações, no horário das 08h00min às 17h00min (horário de Brasília), até o 5º (quinto) dia útil seguinte à solicitação da pregoeira, através de comunicação via CHAT do COMPRASNET.

A Sessão Pública ocorreu no dia 26 de julho de 2022, do qual a empresa ALIMENTEX DISTRIBUIDORA LTDA inscrita no CNPJ nº 41.191.505/0001-68, foi a primeira classificada, devendo encaminhar as amostras até a data de 02 de agosto de 2022, até as 17h00min.

A empresa encaminhou as amostras no prazo estabelecido em edital, sendo recebidas pelo Setor de Licitações.

II – Da Análise

Os critérios de análise serão os seguintes:

Aspectos Visuais (embalagem, peso e composição nutricional);

Qualidade do produto;

Compatibilidade;

Durabilidade;

Especificações nos termos do Edital;

Análise das embalagens, rotulagem, de acordo com a legislação vigente, lacre, resistência, identificação do produto, prazo de validade, firmeza, integridade e consistência, maturação, cor, sabor, odor, textura, formato e peso;

Verificação se o produto atende com eficácia ao fim a que se destina.

- **ALIMENTEX DISTRIBUIDORA LTDA inscrita no CNPJ nº 41.191.505/0001-68**

Amostra dos seguintes itens:

01 - Cestas Básicas contendo produtos de primeira qualidade, abaixo relacionados:

- **01 pacote de 05 kg de açúcar**, tipo cristal, branco, de primeira qualidade, origem vegetal, contendo no mínimo 98,3% de sacarose de cana-de-açúcar, livre de fermentação, isento de matéria terrosa, parasitos, detritos de qualquer origem. Aparência, cor e cheiros próprios de açúcar. Embalagem em saco de polietileno atóxico, resistente, entrega em embalagem de 5 kg. **Marca: DOCE SUCAR. APROVADO.**

Fernanda



MUNICÍPIO DE MARMELEIRO

117g

ESTADO DO PARANÁ



- 01 pacote de 05 kg de farinha de trigo especial, enriquecida com ácido fólico e ferro. Entrega em embalagem de 5 kg. Marca: PRIMOR. APROVADO.

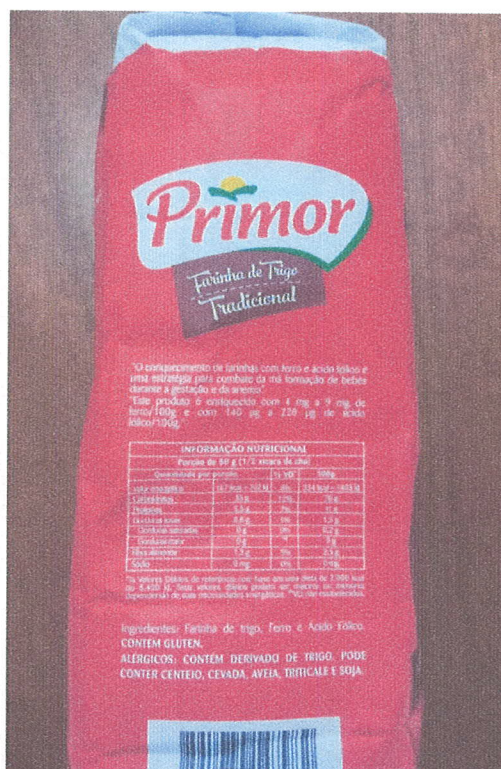

Fernanda

- 01 pacote de 05 kg de arroz parboilizado tipo 1, primeira qualidade, com no mínimo 90% de grãos inteiros, isento de matéria terrosa, parasitos ou detritos. Em embalagem de polietileno atóxico resistente. Entrega em embalagem de 5 kg. Marca: SABOR SUL. APROVADO.



MUNICÍPIO DE MARMELEIRO

ESTADO DO PARANÁ



- 02 pacotes de 01 kg de Farinha de Milho – fubá, fabricado a partir de matérias primas sãs e limpas, produto livre de matérias terrosas, parasitos, larvas e detritos de animais e vegetais. Entrega em embalagem de polietileno atóxico, resistente, embalagem em 1 kg cada. **Marca: SILOTI. APROVADO**

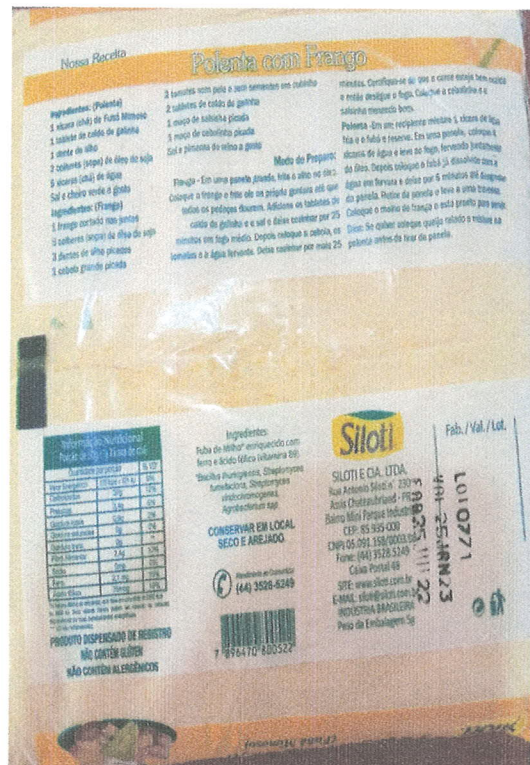

Semolina



MUNICÍPIO DE MARMELEIRO

1198

ESTADO DO PARANÁ

- 02 pacotes de 01 kg de feijão preto tipo 1, isento de matéria terrosa, parasitas, detritos de animais ou vegetais, isento de pedaços de grãos ardidos, brotados, chochos, imaturos, chuvados, mofados, carunchados e descoloridos ou de qualquer característica que prejudique sua aparência e qualidade. Produção da última safra. Embalagem de polietileno atóxico resistente. Entrega em embalagens de 1 kg cada. **Marca: IDEAL. APROVADO**

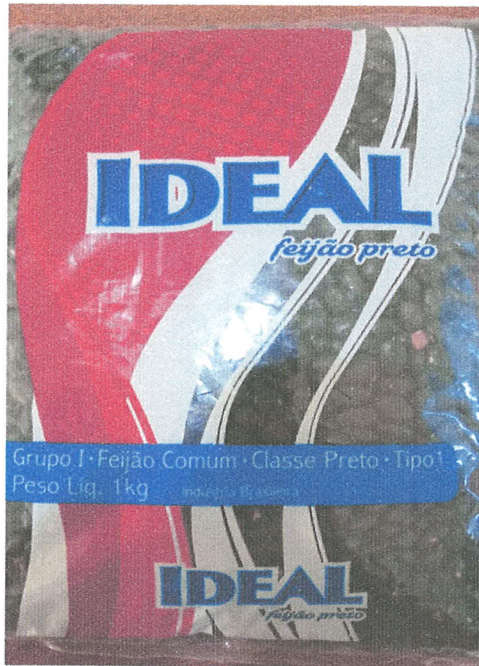

- 02 pacotes de 500g de macarrão com ovos tipo espaguete. Entrega em embalagem de 500 gramas. **Marca: ROBERTA. APROVADO**



Sernamela



MUNICÍPIO DE MARMELEIRO

ESTADO DO PARANÁ

120g

- 01 unidade de óleo refinado de soja. Entrega em unidade de 900 ml. **Marca: COAMO. APROVADO**

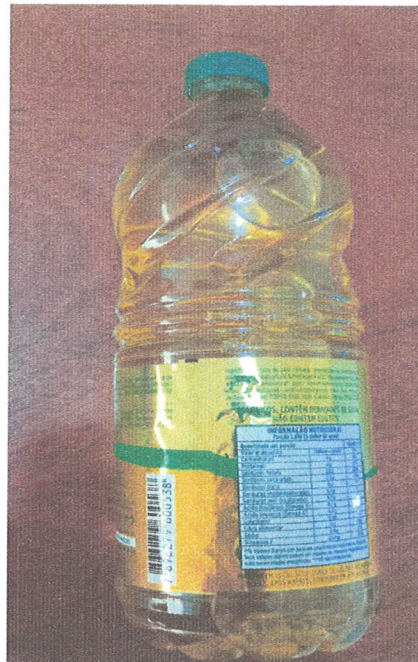

- 01 pacote de 01 kg de sal refinado, iodado. Entrega em embalagem de 1 kg. **Marca: 5 ESTRELA. APROVADO**



- 02 pacotes de biscoito: 01 pacote doce sortido e 01 pacote salgado, entrega em embalagens de 300 gramas ou mais. **Marca: LUAM. APROVADO**



MUNICÍPIO DE MARMELEIRO

121g

ESTADO DO PARANÁ



- 01 pacote de 500 gramas de café torrado e moído, e empacotado a alto vácuo. Entrega em embalagem de 500 gramas. **Marca: PELE. APROVADO**

Leonor



MUNICÍPIO DE MARMELEIRO

122g

ESTADO DO PARANÁ

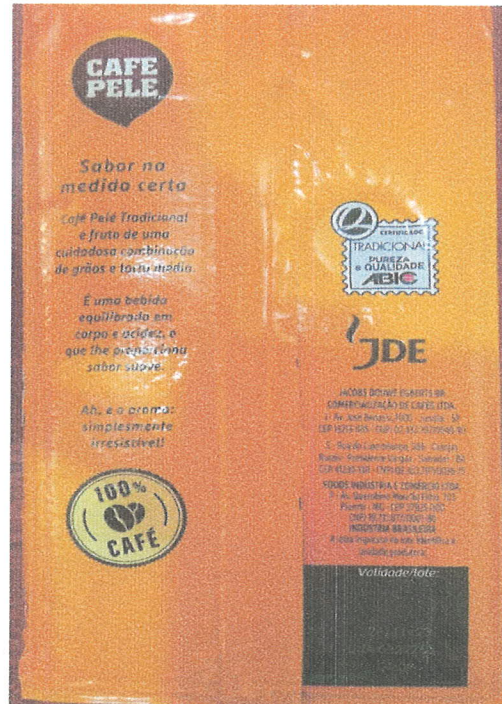
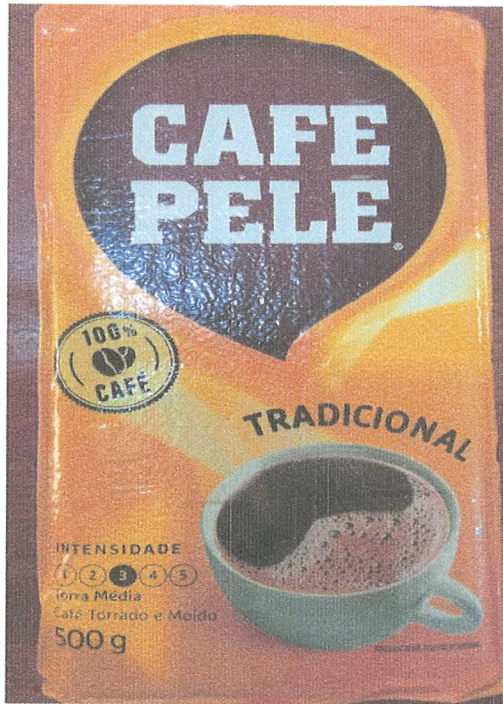

- 01 pacote de 400 gramas de leite em pó integral, instantâneo, não adoçado. **Marca: DANKI. APROVADO**



III – Do Parecer

Da análise da amostra verificou que todos os produtos contidos na cesta básica atenderam as exigências contidas no edital do Pregão Eletrônico nº 066/2022 – Processo Administrativo nº 113/2022, Termo de Referência – Anexo I, sendo esta **APROVADA**.

Semandor



MUNICÍPIO DE MARMELEIRO ¹²³⁸

ESTADO DO PARANÁ

Este é o parecer.

Marmeleiro, 03 de agosto de 2022.

Fernanda Borges
Fernanda Borges
Nutricionista